

GUÍA TURÍSTICA BENAMOCARRA

TOURIST GUIDE



Disfruta de la Axarquía Malagueña / Enjoy the Axarquía (Málaga)



AXARQUÍA
COSTA DEL SOL

¡Ven a visitarnos!



INFORMACIÓN TURÍSTICA

Benamocarra es un pueblo del interior de la comarca de la Axarquía, con un paisaje que alterna olivos, almendros y viñedos con zonas de frutales y cultivos de subtropicales, mezclados con huertas de naranjos y limoneros. Un recorrido por su casco urbano permite comprobar su trazado morisco. La iglesia de Santa Ana y la Fuente de los Caños son los enclaves más representativos de la villa que vio nacer a Eduardo Ocón. Al célebre compositor malagueño rinden homenaje un monumento y unas jornadas musicales que se celebran cada año. La localidad invita a pasear por sus calles irregulares, a las que se asoman casas encladas perfectamente adaptadas al terreno. Antiguos adarves y patios con arcos de acceso terminan de perfilar una estampa típicamente andaluza. Este paisaje urbano se erige en el principal atractivo turístico de Benamocarra.

¿Cómo llegar?



Si nos visitas
en coche

A la localidad se puede acceder en coche a través de la autovía A7 hasta salida a Vélez-Málaga, y más adelante hay que tomar el desvío a Benamocarra por la carretera MA 3115.



Si nos visitas
en autobús

AUTOCARES PAREJA

Línea Benamocarra - Vélez-Málaga - Torre del Mar
T. 952 50 60 76
autocarespareja@autocarespareja.com



UN POCO DE HISTORIA

Benamocarra surge como pueblo en la época de la dominación musulmana. Su nombre deriva de una expresión árabe que significa "Hijos de Mukarran". De este periodo quedan algunos vestigios en la zona del pozo Luchina.

La villa se rinde ante las tropas de Fernando el Católico una vez conquistada la ciudad de Vélez en 1487. Hasta la rebelión de los moriscos, ocho décadas más tarde, en el municipio convivían familias de origen musulmán con cristianos viejos. Esta coexistencia se practicó sobre todo en áreas hortícolas de la Axarquía, dado el gran conocimiento que de estos cultivos tenían los árabes. Después de la expulsión de los moriscos en 1572, llegan a Benamocarra pobladores nuevos procedentes de Puente Don Gonzalo, Estepa, Antequera y otros puntos.

Para los curiosos

Una leyenda cuenta que, en el siglo XVIII, un grupo de vecinos de Benamocarra trasladaron desde Torre del Mar la imagen de un Cristo al que se le atribuían grandiosos milagros. El propósito era intentar salvar a su localidad de una epidemia que la estaba asolando. Cuando trataron de devolverla a su lugar de origen, todo esfuerzo fue inútil. La talla adquirió tal peso que los hombres eran incapaces de moverla. La epidemia desapareció repentinamente, y en memoria de este suceso el Cristo fue nombrado patrón del pueblo. En el lugar donde el peso de la imagen impidió su regreso a Torre del Mar se levantó una pequeña capilla que hoy se conoce como la del Santo Chiquito.



¿QUÉ Y DÓNDE COMER?

El frito moruno con morcilla, la ensalada de aguacate, el potaje de garbanzos y berza y el gazpachuelo encabezan el recetario tradicional del pueblo. No obstante, el plato más típico son las coles 'moreás'. De la repostería destacan los roscos de vino y los de anís, así como los pirulíes, que se suelen degustar en Navidad. El vino moscatel de la zona es especialmente apreciado.



*Para los
aficionados
a la cocina*

"Coles moreás"

Ingredientes

1 col fresca, 4 cucharadas de aceite olive virgen extra, 3 dientes de ajo, una cucharada de pimentón dulce y sal.

Preparación

1. Dora los ajos con el aceite en una olla. Cuando hayan cogido color, vierte la cucharada de pimentón, dale unas vueltas y añade rápidamente la col picada y un poco de sal.
2. Remueve bien y deja cocer hasta que la col esté bien "moreá" (unos 30 minutos).

BARES Y RESTAURANTES

LA RESERVA DE LA AXARQUÍA

C/ Cerro la Jaula, 1
eventosaxarquia@gmail.com
T. 951 20 92 60
M. 639 42 59 99

EL COMAREÑO

Plaza El Calvario, 22

PORRAS

C/ Andalucía, 24

MESÓN EL ROMANCERO

C/ Pasaje del Cura

PIZZERÍA LA LOMA

Urbanización La Loma
T. 952 50 95 44

BAR LA FUENTE

C/ Andalucía

BAR PEÑA LA PEPA

Urb. La Loma

BAR GÓMEZ

Plaza El Calvario
T. 952 50 97 96

LA TASCA

C/ La Pava

LA POSADA DE MANUELA

C/ Zarzuela, 48
M. 654 01 83 82



¿QUÉ HACER SI NOS VISITAS?

Lugares de interés

Casa-Molino de Concha Collantes

Molino de finales siglo XVIII, en funcionamiento hasta marzo de 1964. La vivienda es un auténtico museo que alberga piedras de moler, un corral, bodegas y varias estancias. Se abre al público en días señalados.

Ermita de San Isidro Labrador

Fue construida por los vecinos del municipio, y alberga en su interior la imagen de San Isidro.

Fuente de Los Caños.

Tiene su origen en un manantial que discurría por detrás de un arco árabe, actualmente tapado. Está enmarcada entre ladrillos y sus tres caños servían para abastecer de agua a los vecinos de Benamocarra. Además, la fuente era centro habitual de reunión por ser usada como lavadero.

Iglesia de Santa Ana

Es el monumento más destacado del pueblo. Fue construida en el siglo XVI y remodelada en 1949. El templo se divide en tres naves delimitadas por arcos apuntados. Parte del techo está cubierto por una armadura ochavada de estilo mudéjar. Del mismo modelo arquitectónico es su torre exterior de planta rectangular.

Santo Chiquito.

Es una pequeña capilla no habilitada para el culto religioso. En su interior se encuentra plasmado un mosaico con la imagen del Cristo, en pequeñas proporciones, que le da nombre.

Plaza del Calvario.

Es la principal plaza del pueblo y principal arteria del municipio donde se celebran todo tipo de actos. Destaca el monumento al hombre campesino que recrea la estampa e indumentarias propias de las labores agrarias. Popularmente se le conoce como Manolo.

Eduardo Ocón: Monolito y Casa Natal

Un monolito rinde homenaje en este pueblo a su hijo más afamado, Eduardo Ocón. El ilustre compositor malagueño nació en Benamocarra el 12 de enero de 1833, en una casa convertida hoy en museo. Consagró toda su vida a la música, labor por la que recibió las más altas condecoraciones.



Para los amantes de la naturaleza

Espacios rurales destacados

Coto Escolar "Maestro Santiago Jaén"

Lugar acondicionado para la acampada, y donde se celebra la Romería.

Rutas de senderismo

Ruta de Senderismo Benamocarra - Iznate - Macharaviaya

Dificultad: Media. **Duración:** 3,5-4h. **Distancia:** 11,6km .



*Para
los más
atrevidos*

Empresas que ofrecen Actividades en el Entorno

Segway Costa del Sol

Rutas en segway por la naturaleza
o casco antiguo.

M. 646 95 88 00

Email: info@segwaycostadelsol.com

web: www.segwaycostadelsol.com

Aqua Viñuela

Actividades acuáticas en el embalse:

Kayac, canoa. Padel surf, vela, etc.

Embalse de La Viñuela.

T. 722 795 190

info@aquavinuela.com

www.aquavinuela.es

No
dejes
de...

No dejes de buscar y disfrutar de los doce murales de cerámica, repartidos por diversos rincones de la villa, que te narrarán la historia de Benamocarra desde el dominio árabe. ¿Has encontrado todos?



¿DÓNDE ALOJARSE?

WHERE TO STAY?

HOTEL LA RESERVA DE LA AXARQUIA

C/ Cerro la Jaula, 1
eventosaxarquia@gmail.com
T. 951 20 92 60 - M. 639 42 59 99

HOTEL CORTIJO BRAVO

Ctra. Vélez-Málaga -Benamocarra, Km.1,5
Vélez-Málaga
nfo@hotelcortijobravo.com
www.hotelcortijobravo.com
T. 952 11 50 44



CALLEJERO MAP

Puntos de Interés

- 1 Capilla de Santa Marta
- 2 Casa Natal de Eduardo Ocón
- 3 Monolito en homenaje a Eduardo Ocón
- 4 Antiguo Teatro Miguel de Cervantes
- 5 Ermita de San Isidro Labrador
- 6 Fuente de los Caños
- 7 Mirador de Benamocarra
- 8 Ayuntamiento de Benamocarra
- 9 Consultorio de Benamocarra
- 10 Iglesia de Santa Ana

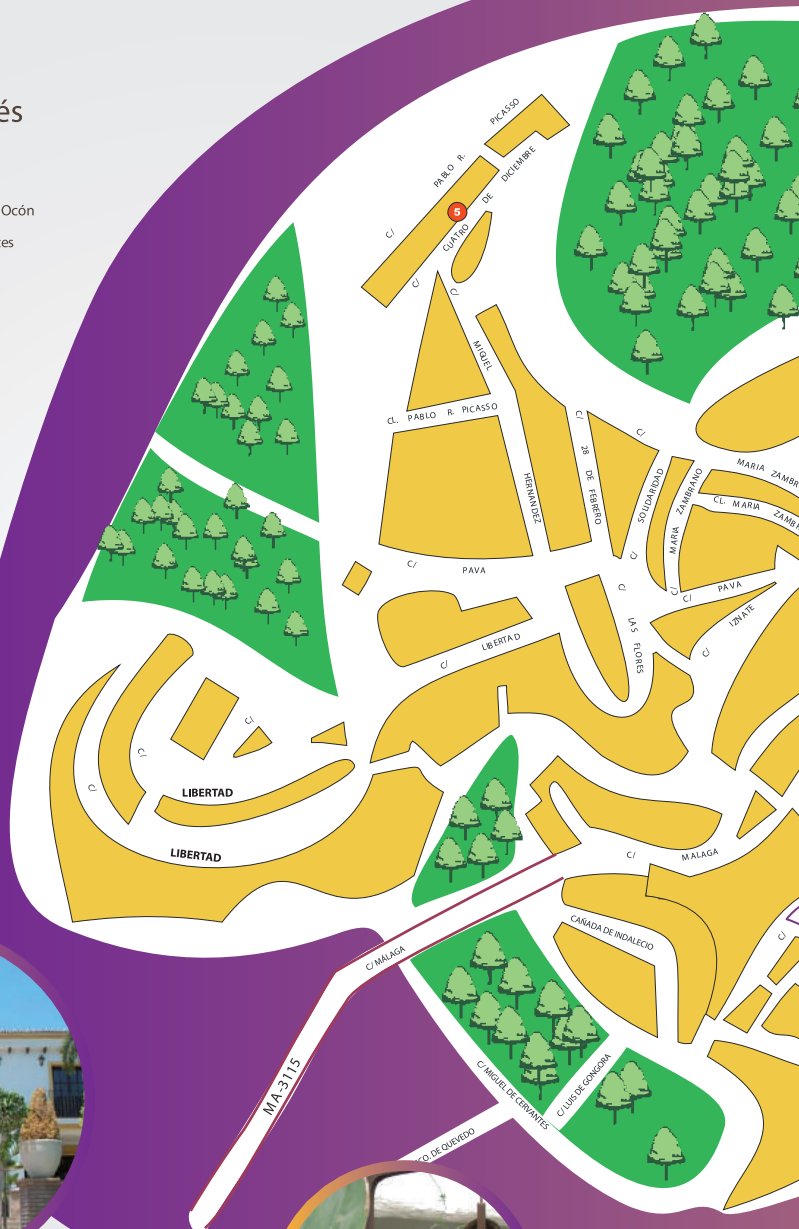



FIESTAS Y EVENTOS

FESTIVALS AND EVENTS

Domingo de Resurrección (La Pava): Marzo-abril.

Easter Sunday (La Pava): March - April

San Isidro: 15 de mayo.

San Isidro: 15 May

Corpus Christi: Principios junio.

Corpus Christi: Beginning of June

Día de la Música y Día de La Candelaria: Segundo sábado de septiembre.

Music Day and La Candelaria Day: Second Saturday in September

Feria del Cristo de la Salud: Penúltimo domingo de octubre - fin semana.

Cristo de la Salud Fair: Penultimate Sunday of October - Weekend



DIRECTORIO *DIRECTORY*

Ayuntamiento // Town Hall

T. 952 53 56 12

Oficina de Turismo // Tourist Office

T. 952 50 95 10

Farmacia // Pharmacy

T. 952 50 95 34

Mercadillo // Market

Martes de 9-14:00h

Parque Salvador

Centro de Salud // Health Centre

T. 952 50 95 79

Estación de Servicio // Service Station

T. 952 53 56 52

Cajamar // Bank

T. 952 50 97 58

Unicaja // Bank

T. 952 50 95 11

Visit us!



TOURIST INFORMATION

Benamocarra is an inland village in the Axarquía region, with a landscape which alternates olives, almonds and vineyards with areas of subtropical fruits mixed with orange and lemon groves.

A walk through the village allows us to see its Moorish origin. The Santa Ana church and the Caños Fountain are the most representative of the village which was the birthplace of Eduardo Ocón. A monument and music festivals held every year pay homage to the famous composer from Málaga. The town invites you to stroll through its winding streets with its whitewashed houses adapted perfectly to the land. Ancient battlements and arched access courtyards complete the typical Andalusian image. This is the main attraction for tourists in Benamocarra.

How to get here:



Coming by car

Take the A7 motorway to Vélez-Málaga, exit and take the A356 and then the MA3115 to Benamocarra.



Coming by bus

AUTOCARES PAREJA

Benamocarra - Vélez-Málaga - Torre del Mar Line
T. 952 50 60 76
autocarespareja@autocarespareja.com



A WALK THROUGH HISTORY

Benamocarra developed as a village during the Muslim rule. Its name derives from an Arabic expression which means 'sons of Mukarran'. There are some remains in the area of the Luchina well.

The village surrendered to the soldiers of Fernando the Catholic when the city of 'Vélez' was conquered in 1487. Until the Moorish rebellion eight decades later, Muslims and Christians lived together in the village. This coexistence was practiced overall in the area of horticulture, given the great knowledge the Arabs had of crops. After the ousting of the Arabs in 1572, new settlers came to Benamocarra from Puente Don Gonzalo, Estepa, Antequera and other areas.



For the curious

A legend says that in the 18th century, a group of residents from Benamocarra moved an image of Christ, to which great miracles were attributed, from Torre del Mar. The aim was to try to save the area from an epidemic which was ruining crops. When they tried to return the image to its original place, they were unsuccessful. It was now so heavy, the men were unable to move it. The epidemic suddenly disappeared and in memory of the event, Christ was named the patron saint of the village. In the same place, where the weight of the image stopped it being returned to Torre del Mar, a small chapel was erected which today is known as the Santo Chiquito.



WHAT AND WHERE TO EAT?

'Frito moruno' with black pudding, avocado salad, chick pea and cabbage stew and 'gazpachuelo' (a soup made from fish stock, mayonnaise, egg yol and olive oil) head the traditional village fayre. However, the most typical dish is 'coles moreás'. (See below) The 'rosco de vino/anís' (wine or aniseed doughnuts) are among the pastries which stand out, as well as 'pirulíes' (long cone shaped lollipops) which are usually eaten at Christmas. The local Moscatel wine is also highly regarded.

**For
cooking
fans**

"Coles moreás"

Ingredients

1 fresh cabbage, 4 tea spoon of virgin olive oil, 3 cloves of garlic, 1 tea spoon of paprika and Salt

Preparation

1. In a cooking pot, brown the garlic in the oil until golden. Add the paprika, stir a little and add the chopped cabbage and a little salt quickly.
2. Stir well and leave to cook until the cabbage is well "moreá" (about 30 minutes).



BARS AND RESTAURANTS

LA RESERVA DE LA AXARQUÍA

C/ Cerro la Jaula, 1
eventosaxarquia@gmail.com
T. 951 20 92 60
M. 639 42 59 99

EL COMAREÑO

Plaza El Calvario, 22

PORRAS

C/ Andalucía, 24

MESÓN EL ROMANCERO

C/ Pasaje del Cura

PIZZERÍA LA LOMA

Urbanización La Loma
T. 952 50 95 44

BAR LA FUENTE

C/ Andalucía

BAR PEÑA LA PEPA

Urb. La Loma

BAR GÓMEZ

Plaza El Calvario
T. 952 50 97 96

LA TASCA

C/ La Pava

LA POSADA DE MANUELA

C/ Zarzuela, 48
M. 654 01 83 82



WHAT TO DO IF YOU VISIT US?

Places of interest

Concha Collantes Millhouse

Mill from the end of the 18th century, in operation until March 1964. The house is an authentic museum which houses grinding stones, farmyard, wine cellars and various rooms. Open to the public on days stated.

San Isidro Labrador Hermitage

It was constructed by the residents of the village and houses the image of San Isidro.

Los Caños Fountain

It originates from a natural spring which flows behind an Arabic arch which at present is hidden. It is framed by bricks and three tubes supply the water to the residents of Benamocarra. The fountain also used to be a central meeting point, and was used as a washplace.

Santa Ana Church

It is the most important monument in the village. It was built in the 16th century and remodeled in 1949. The temple is divided into three naves demarcated by pointed arches. Part of the roof is covered by an octagonal framework in the Mudejar style.

Santo Chiquito.

It is a small chapel not used for religious worship. Inside a mosaic in the image of Christ can be found. It derives its name from being small.

Plaza del Calvario.

It is the main village square and main municipal artery where all events and celebrations are held. The important monument of the country worker recreates the image and the dress of agricultural work known popularly as 'Manolo'.

Eduardo Ocón: Monolith and House

A monolith pays homage to the village's most famous son, Eduardo Ocón. The distinguished composer from Malaga was born in Benamocarra, on 12th January 1833, in a house now converted into a museum. He devoted all his life to music, work for which he received the highest awards.



For nature lovers:

Best outdoor spaces:

Coto Escolar "Maestro Santiago Jaén"

Camp site and where the religious pilgrimage is celebrated.

Hiking Routes:

Hiking Route Benamocarra - Iznate - Macharaviaya

Difficulty: Medium. **Duration:** 3,5-4h. **Distance:** 11,6km .



*For the
more
daring*

Companies which offer outdoor activities

Segway 'Costa del Sol'

Routes by segway through the countryside and old quarter.

T. 646 95 88 00

Email: info@segwaycostadelsol.com

web: www.segwaycostadelsol.com

'Aqua Viñuela'

Water activities on the reservoir: Kayac, canoe. Paddle surf, sailing, etc.

La Viñuela Lake

T. 722 795 190

info@aquavinuela.com

web: www.aquavinuela.es

**Must
see or
do...**

Don't forget to see the twelve ceramic murals, spread around the different parts of the village. They tell the history of Benamocarra since Arab rule. Have you found them all?



Un día, dos iras, maquina maquina... y un golpe de mocho lanzaba la Viarada lo más lejos posible. Cualquier rincón, plaza o campo de Benamocarra se convertía en improvisado dominio de juegos. La simplicidad de los juegos apelaba al ingenio, la habilidad y la imaginación de los pequeños. Jugar a las chinillas, los alfileres de hierro, los maques, el trapillo, a resconder, a calderela, al loro-pilla, los anillios... era crecer en un tiempo no sujeto a medida de reloj...

Más información / More information

www.benamocarra.es

www.axarquiacostadelsol.es

www.costadelsol-axarquia.com

www.malagaln.com

Descárgate aquí la APP Turística y Cultural:

Download here the Tourist & Cultural APP:

Málaga ^{IN}



QR Malagaln
Android



QR Malagaln
Iphone



Unión Europea
Fondo Europeo Agrícola
de Desarrollo Rural



APTA
Asociación para la Promoción
Turística de la Axarquía